

ÁMBITO TERRITORIAL

DIVISIÓN POLÍTICO ADMINISTRATIVA
 - - - Límite Comunal

VIALIDAD
 ——— Caminos
 - - - - - Vialidad de Tierra

HIDROGRAFÍA
 ——— Quebradas
 ——— Canales

RELIEVE
 ——— Curva Índice
 ——— Curva Secundaria
 × Cotas de Elevación

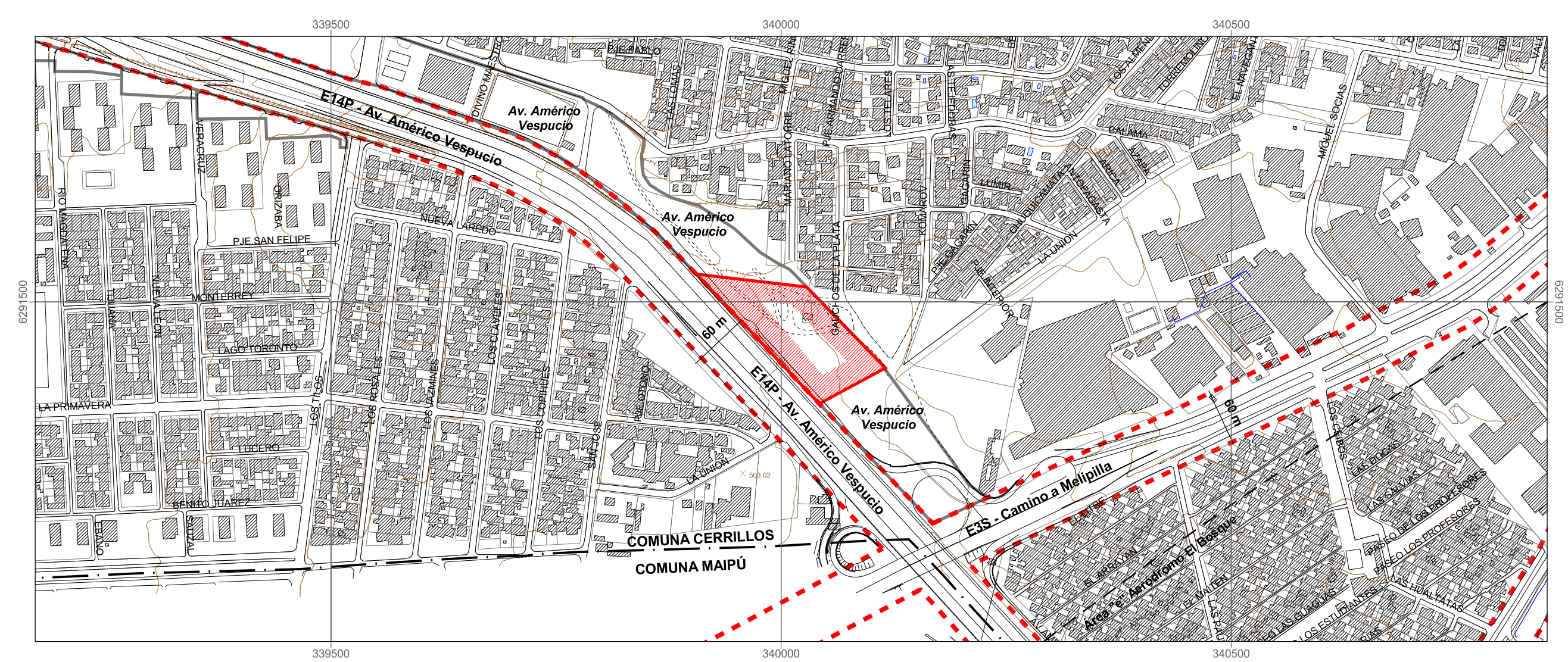

PLAN REGULADOR METROPOLITANO DE SANTIAGO

ÁREA URBANA METROPOLITANA

ARTÍCULO TRANSITORIO LEY 20791/2014

■ Área que se desafecta conforme a Artículo Transitorio Ley 20.791/2014

VIALIDAD

- - - - - Vialidad Expresa, ancho entre Líneas Oficiales

RESGUARDO INFRAESTRUCTURA METROPOLITANA

- - - - - Trazado Indicativo de Áreas de Protección de Aeródromo

PLAN REGULADOR METROPOLITANO DE SANTIAGO
 SECRETARIA MINISTERIAL METROPOLITANA - MINVU

PLANO COMPLEMENTARIO A
 RESOLUCIÓN N° 1265 DE FECHA 29 ABR 2015

ARTÍCULO TRANSITORIO LEY 20791/2014

 SEREMI Región Metropolitana Ministerio de Vivienda y Urbanismo	PLAN REGULADOR METROPOLITANO ARTÍCULO TRANSITORIO LEY 20791/2014 ÁREAS VERDES Desafectación Parcial Parque Avenida Américo Vespucio	N° Plano RM-PRMS 15-C6	 1: 5.000
	Comuna: Cerrillos	LEVANTAMIENTO AEROFOTOGRAMÉTRICO. 2001 ESCALA DE RESTITUCIÓN 1:2.000. DATUM PSAD 56. HUSO 19 S	

Cartografía/Edición Digital/CBC/SEREMI-RM-MINVU

D:\Planos Complementarios PRMS 15\rm prms 15-c1-c2-c3